Endurit AN®

Revestimento autonivelante de base uretano

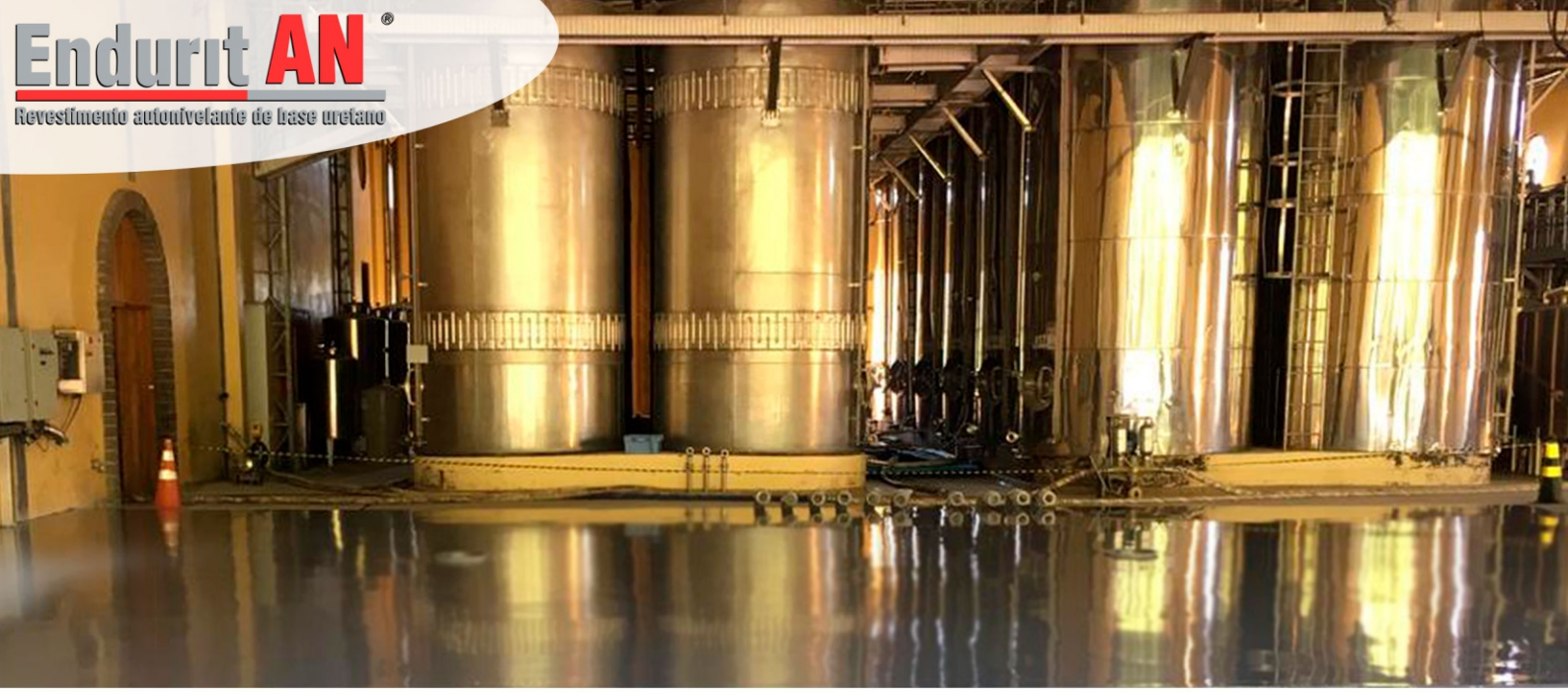

Área Total de Pisos: 1.000 m² | Cidade: Farroupilha/RS | Cliente: Vinícola Perini
Executor: Pisomold Revestimentos | Produtos Aplicados: Endurit AN

VINICOLA PERINI

Em 1929 o filho de imigrantes italianos João Perini começou a elaborar seus primeiros vinhos de forma artesanal no porão da sua casa, quatro décadas depois seu filho fundou a Casa Perini, localizada na Serra Gaúcha, mais especificamente no Vale Trentino em Farroupilho, região montanhosa propicia para o cultivo de videiras, por apresentar invernos rigorosos, verões quentes com noites amenas, solo e altitude adequados.

Visando a evolução na elaboração de seus produtos, a vinícola vem investindo de maneira crescente em estrutura e tecnologia para conciliar recursos técnicos com o fator humano em prol do vinho.

Dentro desta contextualização de investimento em tecnologia o revestimento do piso de sua unidade fabril não poderia ficar de fora desta evolução. Hoje os pisos e revestimentos deixaram de ser um insumo da construção civil e passaram a ser considerado equipamento dentro de uma linha de produção, este conceito é de fácil entendimento, quando se pensa que uma intervenção no piso pode para a linha de produção, gerando assim um custo de improdutividade fabril, portanto a escolha do revestimento passa por critérios técnicos de resistência mecânicas, químicas e térmicas para gerar uma maior durabilidade e uma menor manutenção.

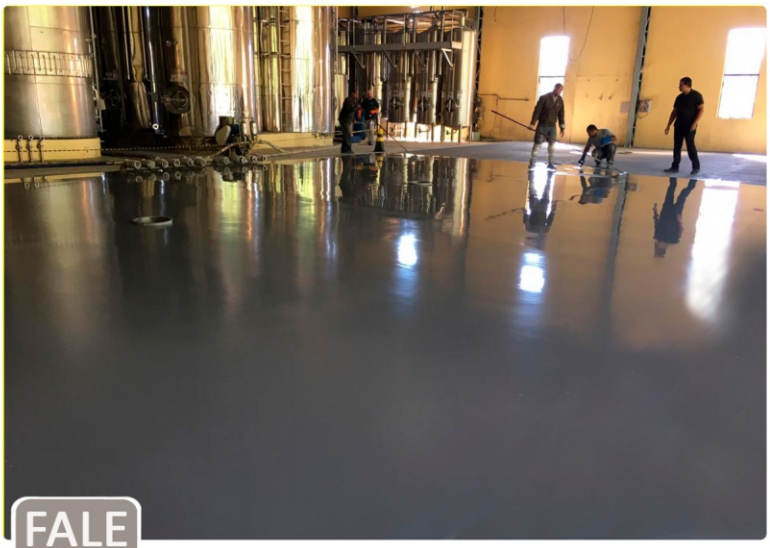

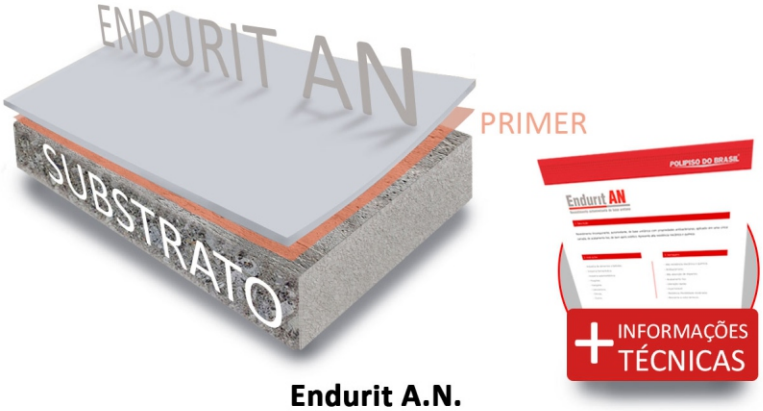

Endurit A.N.

O Endurit A.N. é um dos revestimentos mais indicados para o segmento de bebidas. De acordo com a ANVISA, para instalações físicas de ambientes que necessitam de condições higiênicas-sanitárias, o revestimento deve ser liso, impermeável e lavável. Devem ser mantidos íntegros, conservados, livres de rachaduras, trincas, infiltrações, bolores, descascamentos, dentro outros e não devem transmitir contaminantes aos produtos.

O revestimento Endurit A.N. tem como suas principais características:

- ✔Resistência alta ao tráfego;
- ✔Excelente Resistência aos impactos gerados pela manipulação de barris, caixas e paletes;
- ✔Redução dos pontos críticos de contaminação, tais como juntas e cantos vivos, devido a ser um revestimento com características monolíticas;
- ✔Baixa porosidade, fácil limpeza e higienização;
- ✔Boa Resistência química a ácidos orgânicos e inorgânicos;
- ✔Resistência ao calor até 120 ° C;
- ✔Contem ativo antimicrobiano que inibi a contaminação cruzada.

Devido as características acima apresentadas podemos afirmar que o Endurit A.N. atende a resolução da ANVISA, tornando-se assim o revestimento recomendado também para vinícolas.

FALE CONOSCO
(19) 3590-1200
(19) 3593-0008
www.polipiso.com

Certificada: ISO 9001 POLIPISO

Associado a: ABNT Associação Brasileira de Normas Técnicas Associado ANAPRE 2019